

De financiering die bij u past!



Ribank N.V.
Postbus 855
1000 AW Amsterdam
Entrada 600
1096 ET Amsterdam

t. 020 312 52 00
f. 020 312 54 11
e. info@ribank.nl
i. www.ribank.nl



RI-AU1009

Ribank is onderdeel van Crédit Agricole Groep.



Let op!
Geld lenen kost geld



Wie is Ribank?

Ribank N.V. is al ruim 55 jaar uw partner in financieringen. Als onderdeel van Crédit Agricole Groep (één van de grootste banken in Europa), staan wij solide en onafhankelijk in de Nederlandse markt. Onze specialisatie: financiering van voertuigen.

Ribank is ingeschreven bij de Kamer van Koophandel in Amsterdam onder nummer 30095283 en geregistreerd bij Autoriteit Financiële Markten (AFM) onder nummer 12010739.

Alle details van onze financiële producten zijn na te lezen in onze prospectus en Algemene Voorwaarden. Deze kunt u vinden op www.ribank.nl of kunnen u op uw verzoek worden toegezonden.

Klachtenprocedure

Een ieder heeft het recht om door Ribank en haar medewerkers op een correcte manier te worden geadviseerd of te worden behandeld. Als u van mening bent dat dit ten aanzien van een bepaalde gelegenheid niet het geval is geweest, kunt u een klacht indienen bij de klachtencoördinator van Ribank. De klacht wordt dan behandeld volgens het Interne Klachtenreglement Ribank.

Klachten kunt u sturen aan de klachtencoördinator (zie het adres achterop deze brochure) of per e-mail aan klachtencoordinator@ribank.nl. Bent u het niet eens met het definitieve antwoord van Ribank, dan kunt u de klacht indienen bij het Klachteninstituut Financiële Dienstverlening (KiFiD), Postbus 93257, 2509 AG Den Haag, www.kifid.nl, telefoonnummer 0900-3552248 (€ 0,10 per minuut).

Ribank is bij het KiFiD aangesloten onder nummer 300.007084.

Ofschoon deze brochure met de grootst mogelijke zorg is samengesteld, kan geen aansprakelijkheid worden aanvaard voor eventuele onjuistheden, terwijl wijzigingen blijven voorbehouden. Aan de in de voorbeelden genoemde bedragen kunnen geen rechten worden ontleend.

Uw droom, onze deskundigheid

Daar staat hij dan, de auto van uw dromen. Alleen die prijs! Dat wordt nog een paar jaar sparen. Of toch niet? De financieringen van Ribank kunnen namelijk zo op uw persoonlijke situatie worden afgestemd dat sparen vooraf helemaal niet meer nodig is.

Of u nu een flexibel krediet wilt of een lening waarbij u tot het einde van de looptijd precies weet wat uw verplichtingen zijn, Ribank heeft voor u de passende oplossing.

De financiële producten van Ribank:

Riflex: een extra flexibel doorlopend krediet met de mogelijkheid een maandbetaling over te slaan.

Ricomfort+: een doorlopend krediet waarbij u de eerste 12 of 24 maanden alleen rente betaalt.

Riclassic: een aflopend krediet zonder financiële verrassingen. Rentepercentage en looptijd worden vooraf vastgesteld en wijzigen niet.

Rimobility: huurkoop met een slottermijn¹, waarbij u elke twee of drie jaar een nieuwe motor rijdt, terwijl uw maandlast gelijk kan blijven.

Ribusiness: een zakelijk krediet waarbij u rente en afschrijving fiscaal kunt aftrekken.

Verzekeringsproducten: (facultatieve producten)

Rigarrantplan: een betalingsbescherming die de aflossing van uw financiering veilig stelt bij ongewild inkomensverlies.

Ricapital+: in geval van total-loss of diefstal beschermt Ricapital+ u tegen de waardevermindering van uw auto. De waarde van uw auto is zo beter beschermd.

Ribank Autopolis: Een voordelige autoverzekering. Vraag uw dealer naar de folder.

¹ Slottermijn: een bedrag dat aan het einde van de looptijd van de lening nog niet is terugbetaald. Over dit bedrag betaalt u alleen rente, geen aflossing. De slottermijn betaalt u tegelijk met het laatste maandbedrag. Dat kan contant, maar er zijn ook andere mogelijkheden, afhankelijk van het krediet dat u hebt gekozen.

Wilt u een autofinanciering aangaan

voor privé of zakelijk gebruik?

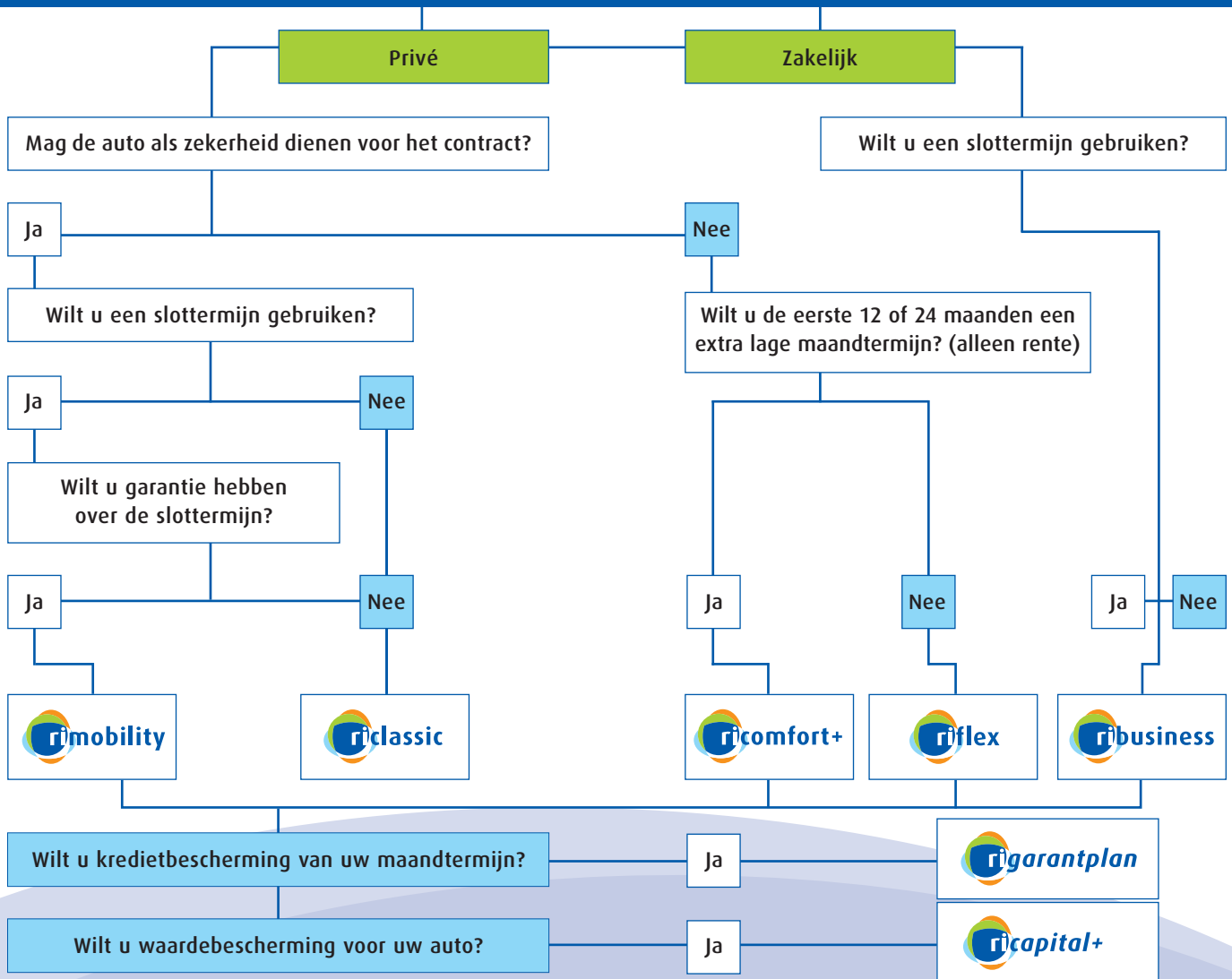

Een Riflex-financiering is een doorlopend krediet: een financiering waarbij u bedragen die u hebt afgelost weer op kunt nemen. Dat geeft vrijheid! Mocht u na enige tijd uw auto bijvoorbeeld nog van iets extra's willen voorzien, dan kunt u het bedrag dat u hebt afgelost daar gewoon weer voor gebruiken. Een doorlopend krediet heeft dus al aardig wat flexibiliteit in zich, maar wij gaan graag nog een stapje verder.

*Dan is Riflex
echt iets voor u*

Kenmerken Riflex

- De eerste betaling doet u pas na 30, 60 of 90 dagen.
- U betaalt maandelijks een percentage van 2% van de kredietlimiet aan rente en aflossing. In overleg is een ander rentepercentage mogelijk.
- Een betalingspauze is mogelijk. U krijgt namelijk twee keer de mogelijkheid om na minimaal 12 termijnbetalingen, één termijnbetaling over te slaan en door te schuiven naar het einde van de looptijd.
- Boetevrij aflossen is mogelijk.
- Afgeloste bedragen kunt u steeds weer opnemen met een minimum van € 100 per keer. De maandlast verandert hierdoor niet, de looptijd wordt echter langer.



Specificaties

Leeftijd auto:	<i>geen beperking</i>
Rente:	<i>kan wijzigen</i>
Looptijd:	<i>variabel</i>
Aanbetaling:	<i>mogelijk</i>
Slottermijn:	<i>niet mogelijk</i>
Extra aflossing:	<i>boetevrij</i>

Voorbeeld Riflex

Hieronder kunt u zien welke kosten er aan een Riflex-financiering verbonden zijn:

Kreditsom (limiet)	Maandlast 2% van de limiet	Effectieve rente* op jaarbasis	Kredietvergoeding	Totale prijs van het krediet	Looptijd in maanden (theoretisch)**
€ 6000	€ 120	8,9%	€ 1560	€ 7560	63
€ 25.000	€ 500	8,9%	€ 6500	€ 31.500	63

* De effectieve rente op jaarbasis is een prijsaanduiding voor het krediet. Hierin komen alle kosten van het krediet tot uitdrukking.

** Bij het berekenen van de theoretische looptijd wordt ervan uitgegaan dat:

- de kredietlimiet geheel wordt opgenomen.
- geen verdere opnamen worden verricht.
- de kredietlimiet ongewijzigd blijft.
- de termijnbedragen vervroegd noch vertraagd worden voldaan.
- de rente ongewijzigd blijft.

Ricomfort+ is ons bijzonder comfortabele doorlopend krediet. Zoals bij elk doorlopend krediet kunt u afgeloste bedragen weer opnemen en boetevrij extra aflossen, maar er is meer. Ricomfort+ geeft u de ruimte om uw maandlasten in de eerste periode aanzienlijk te beperken.

Kenmerken Ricomfort+

- U kiest zelf of u de eerste 12 of de eerste 24 maanden alleen rente betaalt (dus geen aflossing).
- Een betalingspauze is mogelijk. U krijgt namelijk twee keer de mogelijkheid om na minimaal 12 termijnbetalingen, één termijnbetaling over te slaan en door te schuiven naar het einde van de looptijd. Dit geldt niet voor de periode waarin slechts rente wordt betaald.
- U betaalt na de aflossingsvrije periode maandelijks een percentage van 2% van de kredietlimiet.
- Afgeloste bedragen kunt u steeds weer opnemen met een minimum van € 100 per keer. De maandlast verandert hierdoor niet, de looptijd wordt echter langer.
- Boetevrij aflossen is mogelijk.
- Ricomfort+ is geschikt voor nieuwe en gebruikte auto's (maximaal zes jaar oud).

Specificaties

Leeftijd auto:	<i>maximaal 6 jaar oud</i>
Rente:	<i>kan wijzigen</i>
Looptijd:	<i>variabel</i>
Aanbetaling:	<i>mogelijk</i>
Slottermijn:	<i>niet mogelijk</i>
Extra aflossing:	<i>boetevrij</i>

Dan past Ricomfort+ precies bij u



Voorbeeld Ricomfort+

Hieronder kunt u zien welke kosten er aan een Ricomfort+-financiering verbonden zijn:

Krediet ­ som (limiet)	Maandlast 1e t/m 12e maand	Maandtermijn vanaf 13e maand	Effectieve rente* op jaarbasis	Kredietvergoeding	Totale prijs van het krediet	Looptijd in maanden na aflossingsvrije periode (theoretisch)**
€ 8000	€ 57,28	€ 160	8,9%	€ 2767,36	€ 10.767,36	63 maanden
€ 15.000	€ 107,40	€ 300	8,9%	€ 5188,80	€ 20.188,80	63 maanden

* en ** zie pagina 7

Riclassic is het krediet waarbij u van tevoren precies weet wat u te wachten staat. Het is de klassieke vorm van huurkoop¹. De afspraken die u maakt over de looptijd en het rentepercentage blijven de gehele looptijd gelden. Zo komt u niet voor verrassingen te staan.

Kenmerken Riclassic

- Helder en duidelijk, geen financiële verrassingen.
- Een vaste looptijd, een vaste rente en een vaste maandlast.
- De looptijden variëren van 12 tot en met 72 maanden.
- De hoogte van het maandbedrag kiest u zelf door:
 - *De keuze van de looptijd: een langere looptijd leidt tot een lager maandbedrag.*
 - *Een aanbetaling te doen: u hebt dan een lager krediet nodig.*
 - *Een slottermijn² in te bouwen: aan het eind van de looptijd hebt u dan nog een restschuld die u in één keer kunt aflossen of waarvoor u een nieuw krediet kunt afsluiten.*

Specificaties

Leeftijd auto:	<i>geen beperking</i>
Rente:	<i>vast</i>
Looptijd:	<i>vast</i>
Aanbetaling:	<i>mogelijk</i>
Slottermijn:	<i>mogelijk</i>
Extra aflossing:	<i>mogelijk³</i>

Dan is Riclassic de lening die bij u past!



¹ Koop waarbij men, na een bepaalde tijd iets in huur gehad te hebben, eigenaar ervan wordt.
² Slottermijn: een bedrag dat aan het einde van de looptijd van de lening nog niet is terugbetaald. Over dit bedrag betaalt u alleen rente, geen aflossing. De slottermijn betaalt u tegelijk met het laatste maandbedrag. Dat kan contant, maar er zijn ook andere mogelijkheden, afhankelijk van het krediet dat u hebt gekozen.

³ Extra aflossingen zijn toegestaan, maar de rente die u over de oorspronkelijke periode verschuldigd bent, wordt niet volledig kwijtgescholden. In de prospectus kunt u precies lezen wat de mogelijkheden zijn.

Voorbeeld Riclassic

Hieronder kunt u zien welke kosten er aan een Riclassic-financiering verbonden zijn:

Prijs auto	Aanbetaling (inruil)	Krediet som	Slottermijn	Effectieve rente* op jaarbasis	Maandlast	Kredietvergoeding	Totale prijs van het krediet	Looptijd in maanden
€ 6000	€ 0	€ 6000	€ 0	8,9%	€ 189,66	€ 827,76	€ 6827,76	36
€ 10.000	€ 3000	€ 7000	€ 0	8,9%	€ 172,84	€ 1296,32	€ 8296,32	48
€ 15.000	€ 2500	€ 12.500	€ 5250	8,9%	€ 266,76	€ 2353,36	€ 14.853,36	36
€ 24.000	€ 8000	€ 16.000	€ 10.800	8,9%	€ 313,90	€ 2333,60	€ 18.333,60	24

* zie pagina 7

Rimobility is het krediet voor de autobezitter die hecht aan een nieuwe auto met de laatste techniek. Met dit krediet kunt u iedere twee of drie jaar een andere auto uitzoeken zonder dat uw maandbedrag hoeft te veranderen.

Kenmerken Rimobility

- Een vaste looptijd en vaste rente.
- U doet een minimale aanbetaling van 5% of een maximale aanbetaling van 25%: op deze manier worden uw maandlasten extra laag gehouden.
- U kunt kiezen uit een looptijd van 24 of 36 maanden.
- Er is een gegarandeerde slottermijn¹; deze slottermijn hangt af van de gekozen looptijd. Bij een financiering van 24 maanden is dit 48% van de aanschafwaarde en bij een financiering van 36 maanden is het 40%.
- Aan het einde van de looptijd van uw Rimobility hebt u drie keuzemogelijkheden:

1. U houdt de auto, betaalt de slottermijn (eventueel met behulp van een nieuw krediet) en de auto is van u.
2. U brengt de auto terug naar de dealer. Hij levert in ieder geval het bedrag van de slottermijn op. Uw restschuld is voldaan en wat de auto meer waard is, is voor u.
3. U ruilt de auto in voor een nieuwere en neemt de slottermijn mee naar de nieuwe auto. Het bedrag dat uw oude auto meer waard is dan de slottermijn, gebruikt u als aanbetaling. U hoeft nu alleen nog maar een bedrag bij te lenen voor de rest van het aankoopbedrag. Zo rijdt u tegen vrijwel dezelfde maandlasten in een nieuwe auto.

Met Rimobility kunt u iedere twee of drie jaar een andere auto rijden



Specificaties

Leeftijd auto:	<i>maximaal 2 jaar oud</i>
Rente:	<i>vast</i>
Looptijd:	<i>vast</i>
Aanbetaling:	<i>mogelijk tot 25%</i>
Slottermijn:	<i>verplicht en gegarandeerd</i>
Extra aflossing:	<i>mogelijk²</i>

¹ Slottermijn: een bedrag dat aan het einde van de looptijd van de lening nog niet is terugbetaald. Over dit bedrag betaalt u alleen rente, geen aflossing. De slottermijn betaalt u tegelijk met het laatste maandbedrag. Dat kan contant, maar er zijn ook andere mogelijkheden, afhankelijk van het krediet dat u hebt gekozen.

² Extra aflossingen zijn toegestaan, maar de rente die u over de oorspronkelijke periode verschuldigd bent, wordt niet volledig kwijtgescholden. In onze prospectus kunt u precies lezen wat de mogelijkheden zijn.

Voorbeeld Rimobility

Hieronder kunt u zien welke kosten er aan een Rimobility-financiering verbonden zijn:

	Prijs auto	Aanbetaling	Kredietstom	Gegarandeerde slottermijn	Effectieve rente* op jaarbasis	Maandlast	Krediet-vergoeding	Totale prijs van het krediet	Looptijd in maanden
1	€ 21.000	€ 5250	€ 15.750	€ 8400	8,9%	€ 292,47	€ 3178,92	€ 18.928,92	36
2	€ 20.000	€ 5000	€ 15.000	€ 9600	8,9%	€ 314,41	€ 2145,84	€ 17.145,84	24
3	€ 18.000	€ 2700	€ 15.300	€ 8640	8,9%	€ 364,87	€ 2096,88	€ 17.396,88	24
4	€ 15.000	€ 750	€ 14.250	€ 6000	8,9%	€ 303,74	€ 2684,64	€ 16.934,64	36

* zie pagina 7

Ribusiness is een aantrekkelijke 'financial-lease'-constructie¹ speciaal voor ondernemers, waarbij u als ondernemer economisch eigenaar wordt van de auto. Hierdoor kunt u de BTW die u over de aankoop van de auto betaalt, terugvorderen bij de fiscus. Rente en afschrijvingskosten zijn bovendien fiscaal aftrekbaar. Door Ribusiness hoeft het rijden van een auto van de zaak geen beslag te leggen op het werkkapitaal van uw onderneming.

Kenmerken van Ribusiness

- Ribusiness is een fiscaal gunstige oplossing.
- Bij Ribusiness spreekt u een vaste looptijd af, afhankelijk van uw wensen en de verwachte economische levensduur van de auto. U kunt kiezen uit een looptijd van 12 maanden tot en met 72 maanden.
- De looptijd en de rente staan vast voor de gehele financieringsperiode.
- Bij Ribusiness kunt u de hoogte van het maandbedrag op drie manieren beïnvloeden:
 - 1 door een aanbetaling te doen of een auto in te ruilen.
 - 2 door een looptijd te kiezen die bij u past.
 - 3 door het inbouwen van een slottermijn².

Specificaties

Leeftijd auto:	<i>geen beperking</i>
Rente:	<i>vast</i>
Looptijd:	<i>vast</i>
Aanbetaling:	<i>mogelijk</i>
Slottermijn:	<i>mogelijk</i>
Extra aflossing:	<i>mogelijk³</i>

Ook voor uw auto kunt u een zakelijk krediet afsluiten, met alle voordelen van dien



¹ Vorm van lenen waarbij diegene die het geld leent, ook degene is die het risico loopt van het te gebruiken goed. Daarnaast is de lener economisch gezien ook eigenaar. Hij activeert het goed zelf op de balans en schrijft af.

² Slottermijn: een bedrag dat aan het einde van de looptijd van de lening nog niet is terugbetaald. Over dit bedrag betaalt u alleen rente, geen aflossing. De slottermijn betaalt u tegelijk met het laatste maandbedrag. Dat kan contant, maar er zijn ook andere mogelijkheden, afhankelijk van het krediet dat u hebt gekozen.

³ Extra aflossingen zijn toegestaan, maar de rente die u over de oorspronkelijke periode verschuldigd bent, wordt niet volledig kwijtgescholden. In onze prospectus kunt u precies lezen wat de mogelijkheden zijn.

Voorbeeld Ribusiness

Hieronder kunt u zien welke kosten er aan een Ribusiness-financiering verbonden zijn:

Prijs auto	Aanbetaling	Krediet som	Slottermijn	Effectieve rente* op jaarbasis	Maandlast	Krediet-vergoeding	Totale prijs van het krediet	Looptijd in maanden
€ 18.000	€ 0	€ 18.000	€ 6000	8,9%	€ 422,28	€ 3202,08	€ 21.202,08	36

* zie pagina 7

Ribank kan u ook van dienst zijn met een aantal verzekeringsproducten. Loopt u ze eens op uw gemak door.

Naast de ideale oplossing voor uw wensen omtrent de financiering van uw auto, is het natuurlijk ook mogelijk om verschillende verzekeringsproducten gelijk bij Ribank af te sluiten. Zo regelt u al uw zaken in één keer. De verzekeringsproducten van Ribank zijn afgestemd op uw wensen en bieden extra zekerheid. Zo kunt u gerust op weg, in de wetenschap dat al uw zaken perfect geregeld zijn bij Ribank.

Nu al een auto kopen, terwijl u eigenlijk het geld nog niet bij elkaar hebt, geeft natuurlijk een heerlijk gevoel van vrijheid. Maar aan de andere kant, u zit wel aan die financiering vast. Wat nu als er iets gebeurt waardoor u die extra maandlast niet meer kunt opbrengen? Daar hebben wij iets op gevonden: het Rigarantplan.

We willen er liever niet aan denken, maar het kan ook u overkomen: u verliest uw baan, raakt arbeidsongeschikt of erger nog, u komt te overlijden. Dan kan de financiering van uw auto een te zware last worden voor u of uw nabestaanden. Tegen een premie van slechts 0,204% van de krediet som, neemt het Rigarantplan in die gevallen uw betalingen over.

Dekking

Als u tijdens de looptijd van de financiering gedeeltelijk arbeidsongeschikt raakt of uw baan verliest, neemt Rigarantplan voor een periode van maximaal twaalf maanden de maandelijkse betalingen van u over. Raakt u volledig arbeidsongeschikt of komt u te overlijden, dan betaalt Rigarant het volledige bedrag dat nog openstaat. U kunt het Rigarantplan afsluiten voor uzelf maar ook voor een eventuele medecontractant.

Voorwaarden

Aan het afsluiten van een Rigarantplan zijn voorwaarden verbonden. U kunt de verzekering afsluiten als:

- u 18 jaar of ouder bent en niet ouder dan 59 én
- tenminste 32 uur per week werkt én
- een arbeidsovereenkomst hebt voor onbepaalde tijd.

Voor een exacte beschrijving van de dekking en de voorwaarden van het Rigarantplan verwijzen wij u naar de Algemene Voorwaarden van Rigarantplan. Deze kunt u vinden op www.ribank.nl onder de link Consument.

Rigarantplan is een product van CACI Life Limited en CACI Non-Life Limited, Leeson Street Ierland, en wordt afgesloten via Ribank. Klachten kunnen via Ribank of rechtstreeks aan de administrateur van CACI worden voorgelegd.

Bescherm de waarde van uw auto!

In geval van diefstal

In geval van total-loss

- 72 maanden bescherming mogelijk.
- Voor nieuwe auto's en occasions (minder dan 6 jaar oud).
- Tijdens de looptijd van de financiering keert Ricapital+ 25% van de verkoopprijs inclusief opties uit en vult hiermee de verzekeringsuitkering aan.

“Het rijdt een stuk prettiger in de wetenschap dat mijn auto extra is verzekerd met Ricapital+! Ik ben er nu van verzekerd dat ik weinig of geen waardeverlies heb op mijn auto door een dagwaarde-uitkering van mijn verzekeringsmaatschappij.”

Voorbeeld

Stel u rijdt uw auto total-loss, 2 jaar na de aankoop ervan. In het onderstaande schema ziet u het verschil dat Ricapital+ dan kan maken.

	<i>Een financiering zonder Ricapital+</i>	<i>Een financiering met Ricapital+</i>
<i>Aankoopprijs van de auto</i>	€ 15.000	€ 15.000
<i>Uitkering dagwaarde door verzekeringsmaatschappij</i>	€ 11.000	€ 11.000
<i>Ricapital+-uitkering 25% van de aankoopprijs</i>	€ 0	€ 3750
<i>Totaal uitgekeerd</i>	€ 11.000	€ 14.750
<i>Ongedekte schade</i>	€ 4000	€ 250

Voor slechts 0,1% van de verkoopprijs inclusief opties per maand is uw auto extra verzekerd in geval van diefstal of total-loss.

Voorbeeld

U koopt een auto met Riclassic van € 15.000. Voor € 15 per maand extra bent u ervan verzekerd dat u een gelijkwaardige auto kunt aanschaffen.

Aanschafbedrag	€ 15.000	€ 15.000
Aanbetaling/inruil	€ 3000	€ 0
Kreditsom	€ 12.000	€ 15.000
Effectieve rente op jaarbasis	8,9%	8,9%
Theoretische looptijd	72 mnd	72 mnd
Maandlast	€ 213,80	€ 267,35
Maandlast plus premie Ricapital+	€ 228,88	€ 282,35

Met Ricapital+ kunt u weer een gelijkwaardige auto aanschaffen en is uw investering beschermd.

Vraag naar de voorwaarden

Ricapital+ is een product van CACI Life Limited en CACI Non-Life Limited, Leeson Street Ireland, en wordt afgesloten via Ribank. Klachten kunnen via Ribank aan CACI worden voorgelegd.